PROVINCIA DI BOLOGNA

PTCP

PIANO TERRITORIALE DI COORDINAMENTO PROVINCIALE

Tavola 1

Tutela dei sistemi ambientali e delle risorse naturali e storici-culturali

scala 1:25.000 - foglio VI

STESURA APPROVATA

Delibera del Consiglio Provinciale n.27 del 25/06/2012

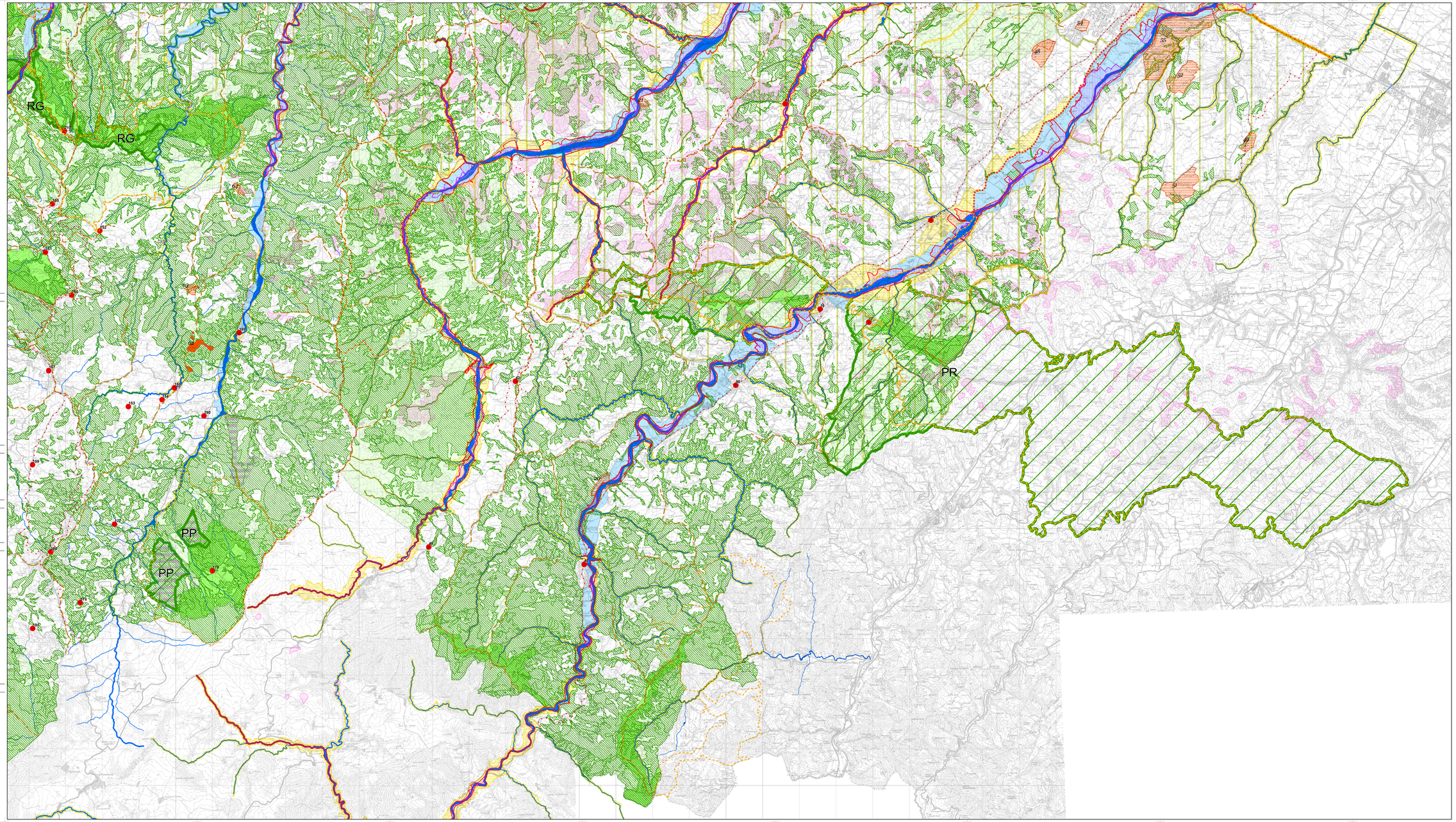

Legenda

Sistema idrografico

- Alvei attivi e invasi dei bacini idrici (art. 4.2)
- Reticolo idrografico principale (art. 4.2)
- Reticolo idrografico secondario (art. 4.2)
- Reticolo idrografico minore (art. 4.2)
- Canali di bonifica (art. 4.2)
- Canale Emiliano - Romagnolo (art. 4.2)
- Fasce di tutela fluviale (art. 4.3)
- Fasce di tutela fluviale (art. 4.3): area interessata dal campo base TAV pubblicato per l'ampliamento e il trasferimento delle aziende già insediate nel comune di Panaro secondo i criteri richiesti dal PTCP e fatte salve le verifiche previste dall'art.18 del PSAI)
- Fasce di pertinenza fluviale (art. 4.4)
- Aree ad alta probabilita' di inondazione (art. 4.5)
- AI Aree di interventi idraulici strutturali (art. 4.6)
- LI Aree di localizzazione di interventi idraulici strutturali (art. 4.6)
- PI Aree di potenziale localizzazione di interventi idraulici strutturali (art. 4.6)
- Aree a rischio di inondazione in caso di eventi di pioggia con tempo di ritorno di 200 anni (art. 4.11)

Sistema provinciale delle aree protette

- PR Parchi regionali (art. 3.8)
- PP Parchi attuati dalla Provincia di Bologna (art. 3.8)
- RN RG Riserve naturali regionali (art. 3.8)
- Aree di riequilibrio ecologico (art. 3.8)

Sistema Rete Natura 2000

- Zone di Protezione Speciale (ZPS) (art. 3.7)
- Siti di Importanza Comunitaria proposti (pSIC) (art. 3.7)
- Siti di Importanza Comunitaria e Zone di Protezione Speciale (art. 3.7)

Altri sistemi zone ed elementi naturali e paesaggistici

- Sistema collinare (artt. 3.2, 7.1 e 10.8)
- Sistema di crinale (artt. 3.2 e 7.1)
- Sistema delle aree forestali (art. 7.2)
- Sistema delle aree forestali (art. 7.2): aree oggetto di rimboschimento
- Zone di particolare interesse paesaggistico - ambientale (art. 7.3)
- Zone di particolare interesse naturalistico e paesaggistico della pianura (art. 7.4)
- zone di rispetto dei nodi ecologici
- nodi ecologici complessi
- Zone di tutela naturalistica (art. 7.5)
- Zone umide (artt. 3.5 e 3.6)
- Crinali significativi (art. 7.6)
- Calanchi significativi (art. 7.6)
- Dossi (art. 7.6)

Risorse storiche e archeologiche

- I Complessi archeologici (art. 8.2a)
- II Aree di accertata e rilevante consistenza archeologica (art. 8.2b)
- III Aree di concentrazione di materiali archeologici (art. 8.2c)
- Zone di tutela della struttura centuriata (art. 8.2d1)
- Zone di tutela di elementi della centuriazione (art. 8.2d2)
- Fascia di rispetto archeologico della via Emilia (art. 8.2e)
- Centri storici (art. 8.3)
- Centri storici in relazione fra loro (art. 8.3)
- Aree interessate da partecipanze e consorzi utilisti (art. 8.4)
- Aree interessate da bonifiche storiche di pianura (art. 8.4)
- Viabilita' storica (prima individuazione) (art. 8.5)
- Principali canali storici (art. 8.5)
- n Principali complessi architettonici storici non urbani (art. 8.5)